

Schéma simplifié du protocole xVote

Légende :

Action de l'application

Dialogue avec le votant

séquence →

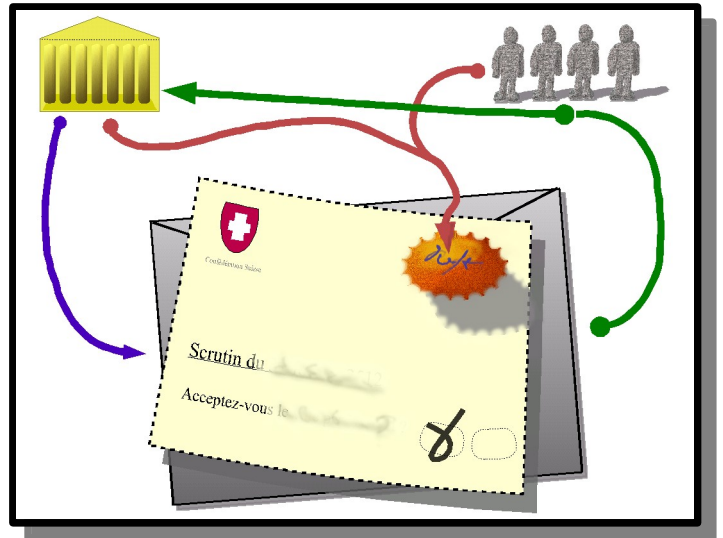

début



fin
(év.provisoire)



fin sur erreur

Phase M

origine ↓

↓ suite

Phase N



choix négatif



choix positif



rejet



condition remplie



erreur



étiquette de chemin



étiquette de chemin

Diagramme des phases

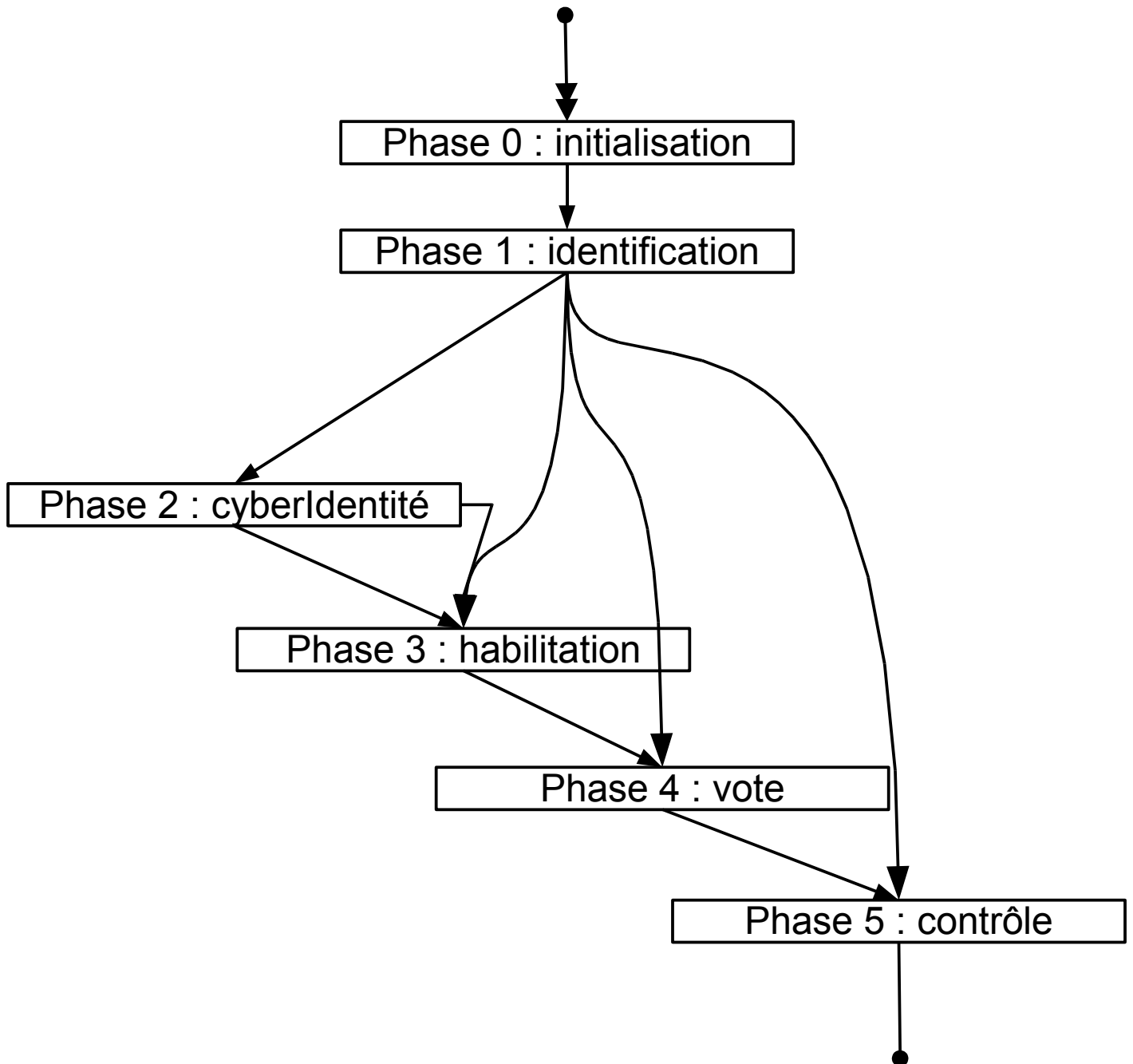

Vue d'ensemble des phases

Phase 0 : Initialisation

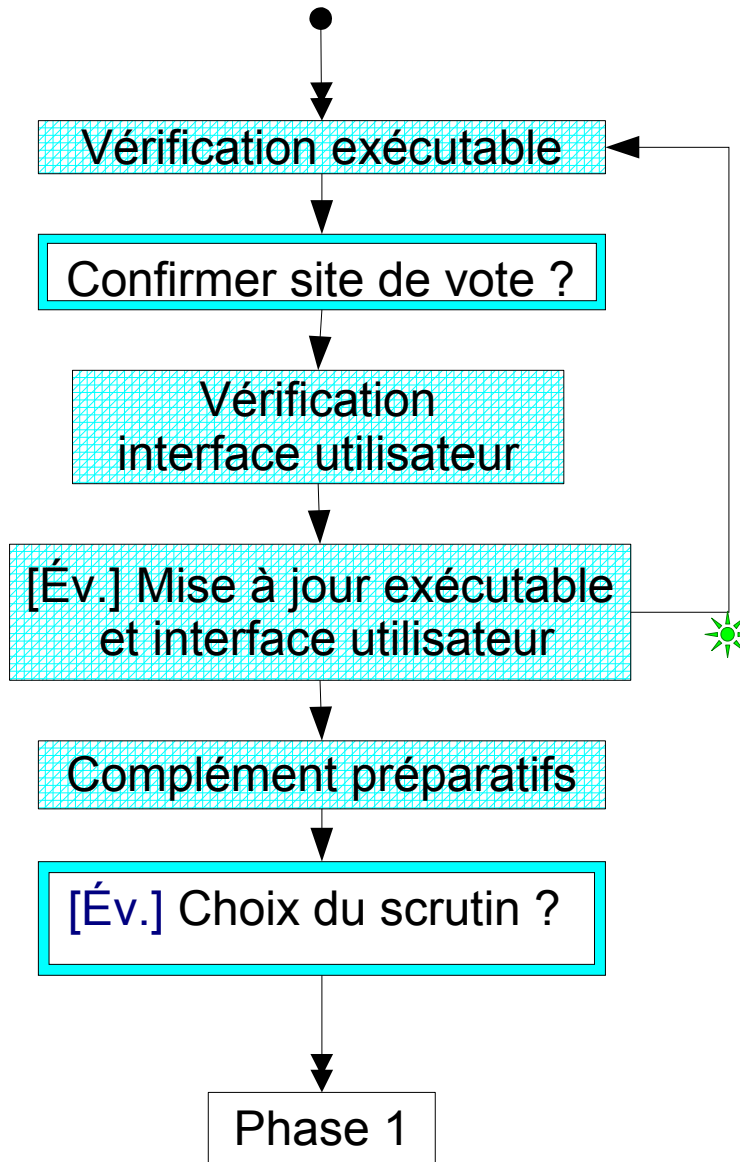

Phase 1 : Identification

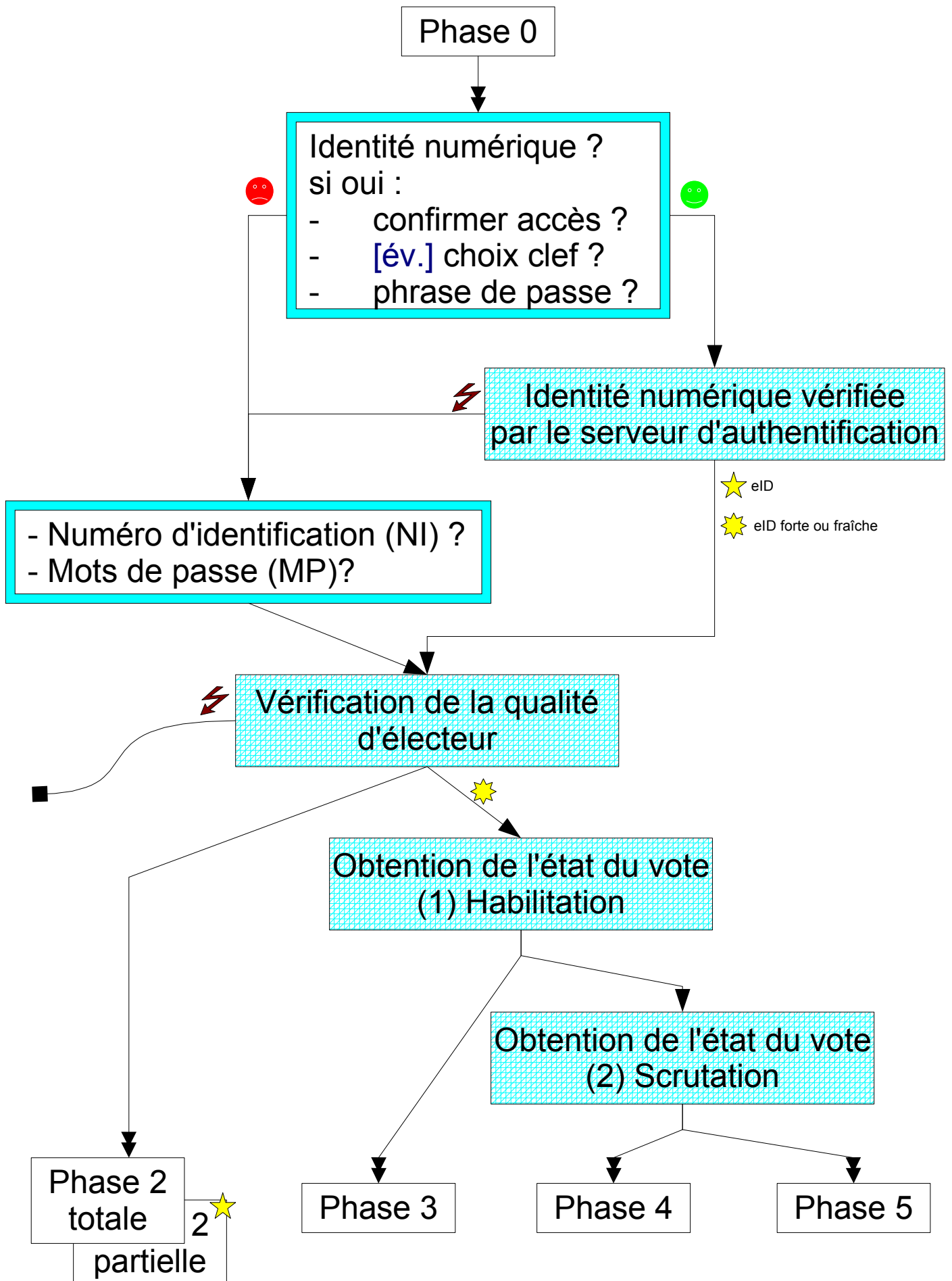

Phase 2 : cyberIdentité

Phase 1

Échange d'éléments authentifiants avec l'Habilitation
[Év.NonIdNum] Obtention de la question additionnelle

- Nombre Authentifiant (NA) ?
- Date de naissance ?
- Question additionnelle ?

- Nombre Authentifiant ?

Envoi à l'Habilitation :
Authentification dérivée de NA
[Év.] une (nouvelle) clef d'identification
[Év.] la date de naissance et la réponse à la question
Obtention des données d'identités authentifiées

Envoi au service d'identité numérique
des données d'identités authentifiées
Obtention d'une nouvelle identité numérique ou
du renouvellement de la précédente

- Phrase de passe ?
- Code d'identité !
- Code de révocation !
- Code de récupération !

Phase 3

Phase 3 : habilitation (droit de vote)

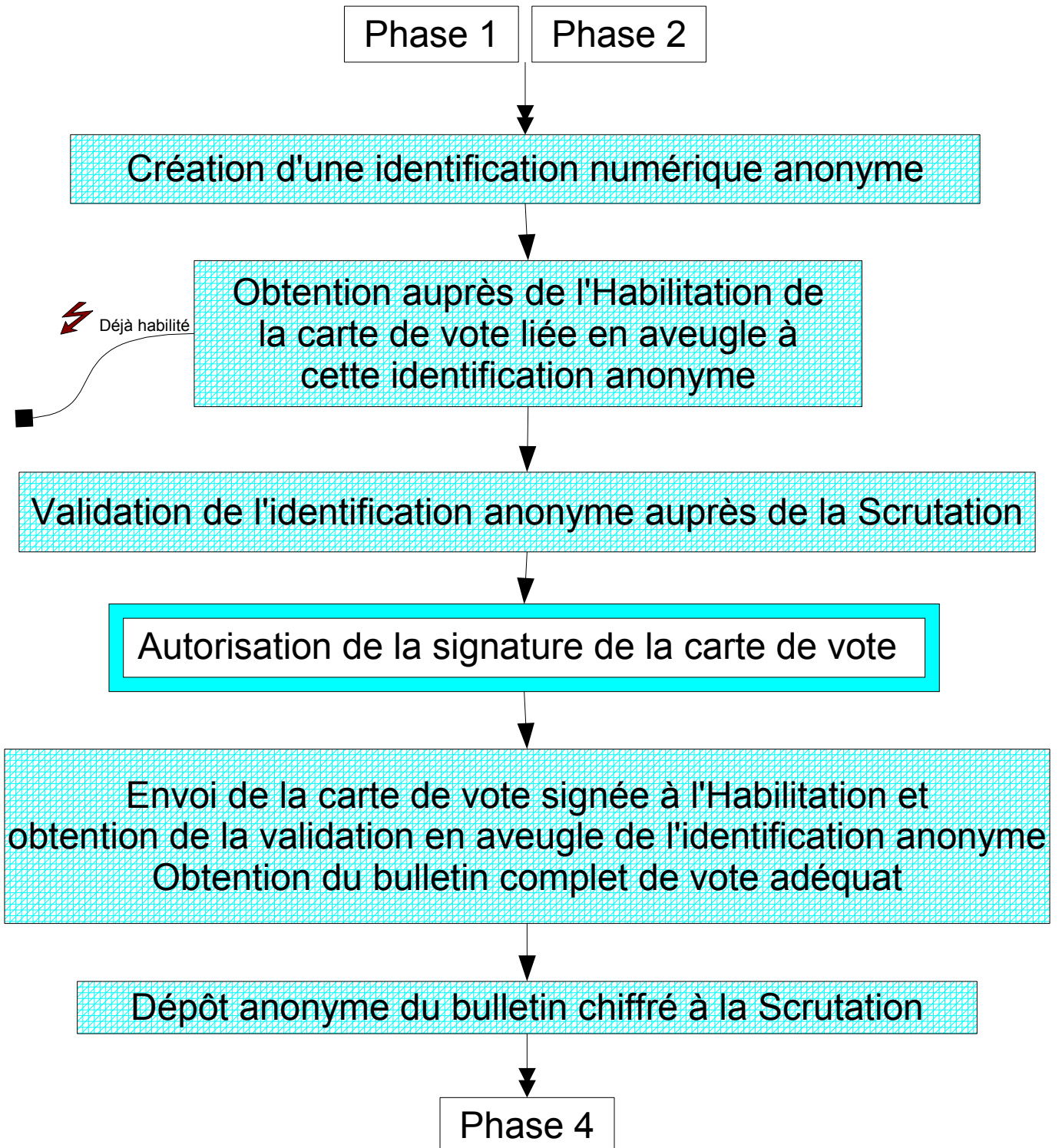

Phase 5 : contrôle

